Rideau au crochet filet « Les fruits »

Un charmant rideau en crochet très original, représentant des fruits.

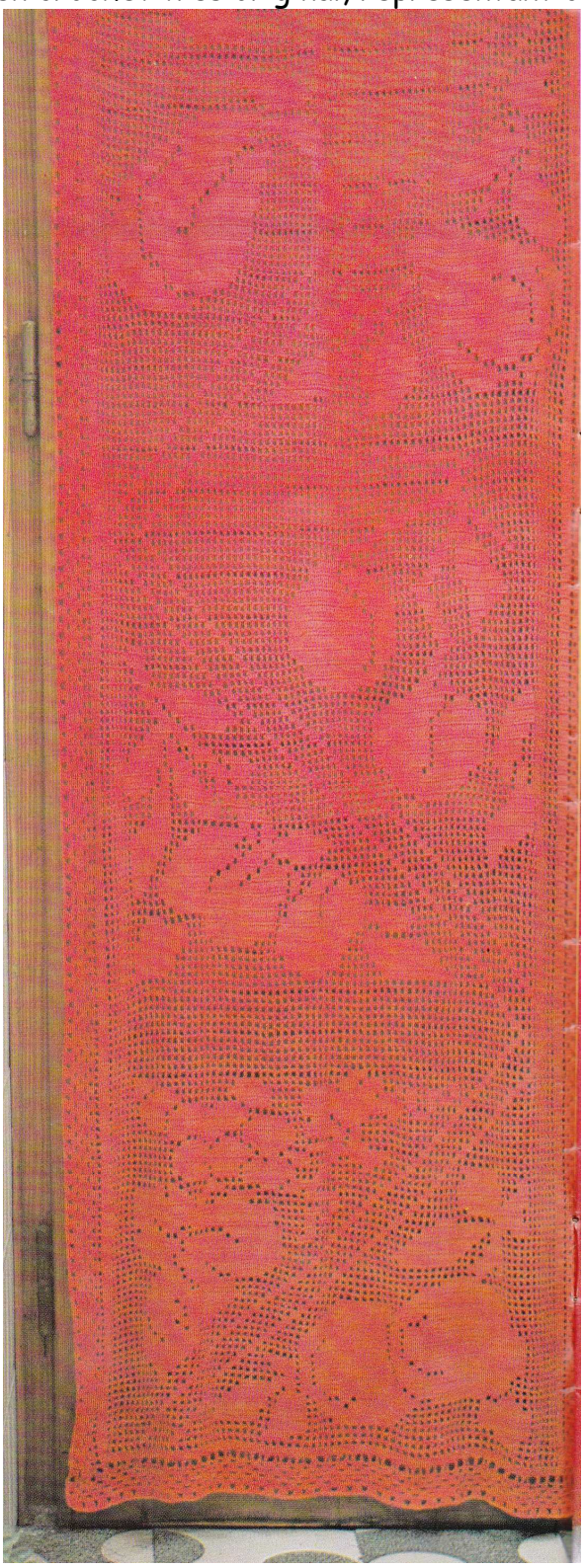

FOURNITURES

350g de coton N°8.
Un crochet N°1,25.

Dimensions : 65 cm X 150 cm

POINTS EMPLOYES :

Point filet :

1er tour : 1 bride, 2 mailles en l'air, sauter 2 mailles.

2ème tour et suivants : 1 bride sur la bride du tour précédent, 2 m en l'air - répéter en mettant bien les brides au-dessus des autres pour former le filet.

Point plein : 1 bride sur la bride du point filet, 2 brides dans l'arceau, 1 bride sur la bride suivante. Quand on a plusieurs points pleins à la suite, la 4ème bride étant commune, on fera seulement 7 brides pour 2 points pleins, 10 brides pour 3 points pleins etc.

EXPLICATIONS

Commencer par une chainette de 232 mailles en l'air.

1er rang : remplacer la 1ère bride par 3 m en l'air, puis 1 bride dans la 4ème maille à partir du crochet, et 1 bride sur chacune des mailles suivantes. On obtient 232 brides.

On obtient 77 résilles.

Continuer en suivant la grille du 2ème au 181ème rang.

BORDURE :

Entourer le rideau de 5 rangs comme indiqué sur le schéma, avec des brides et des mailles en l'air.

Schéma bordure

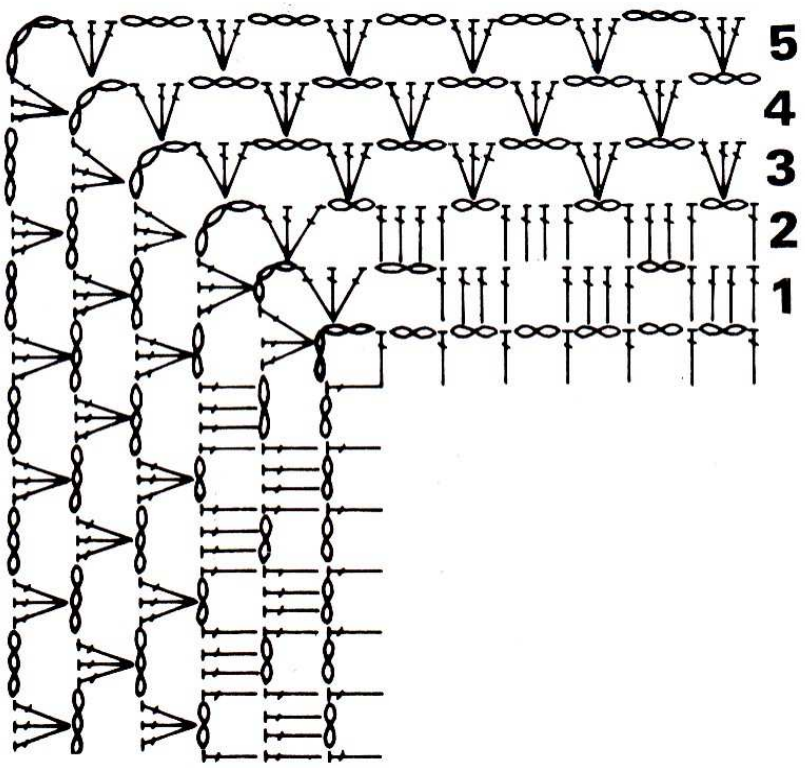

Schéma 1

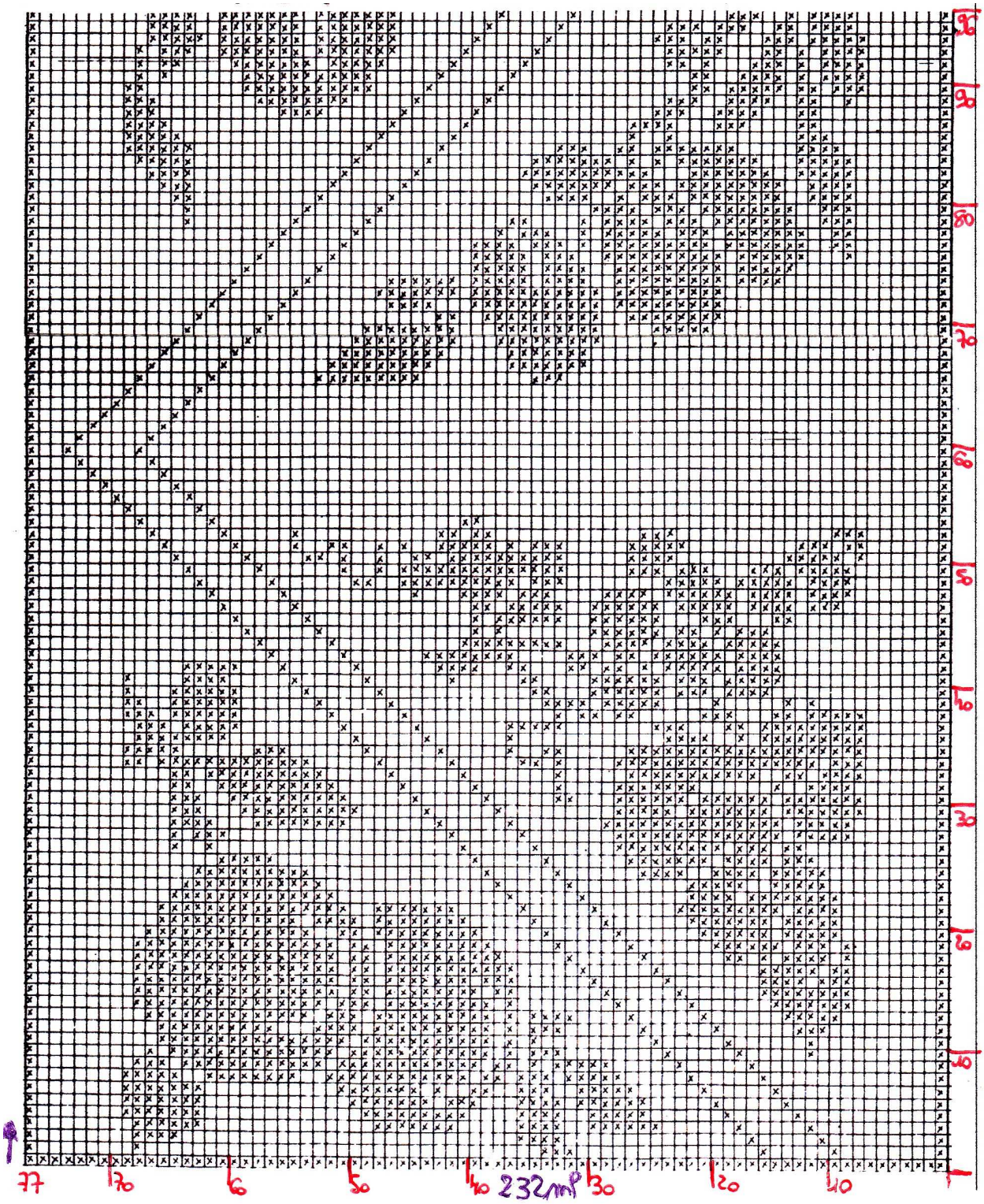

Schéma 2

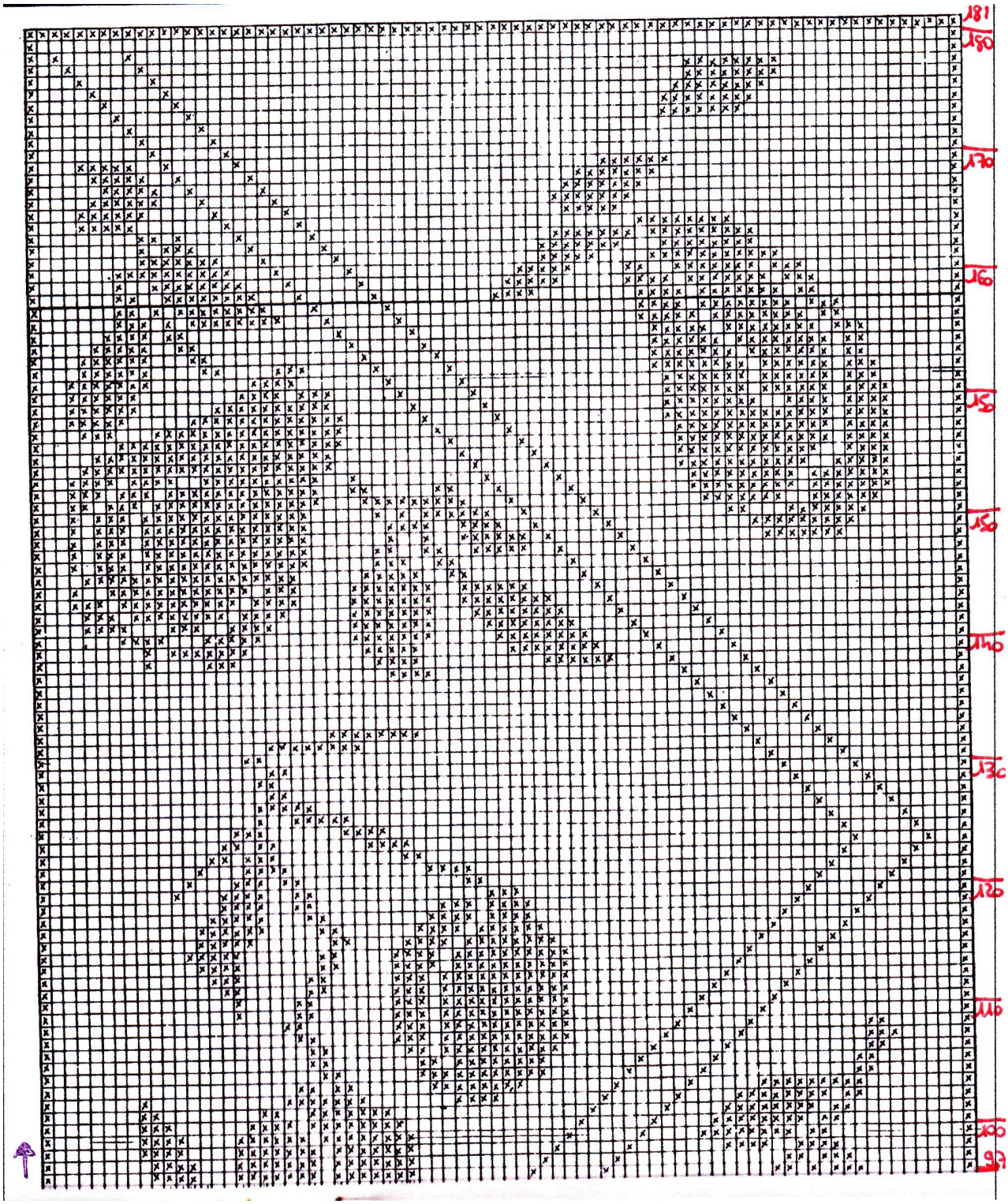

Je vous souhaite de réaliser un excellent ouvrage.